Représenter et revendiquer

Les Délégations représentent APF France handicap localement et assurent la représentation et la défense des intérêts des personnes en situation de handicap et de leur famille.

Elles contribuent à lutter contre les discriminations et les préjugés pour promouvoir une société inclusive.

L'action du Territoire Lorraine Sud APF France handicap prend tout son sens avec une présence dans de nombreuses instances et par des représentations multiples traduisant un important travail d'influence locale.

1° - Les représentations

- MDPH - Maison Départementale des Personnes Handicapées.

  → *COMEX : Commission Exécutive – MDPH 54 et 88.*

  → *CDAPH : Commission des Droits et de l'Autonomie des Personnes Handicapées MDPH 54 (un suppléant) et MDPH 88 (un titulaire et trois suppléants dont la vice-présidence).*

  → *Groupe de travail 54 "Réponse accompagnée pour tous".*

- CDCA – Conseil Départemental de la Citoyenneté et de l'Autonomie - 54 et 88 (Bureau de la formation spécialisée personnes en situation de handicap et commissions de travail : habitat, vulnérabilité…).

- CCDSA – Commission Consultative Départementale de Sécurité et d'Accessibilité - 54 et 88.

- CCA et CIA - Commissions Communales et Intercommunales d'Accessibilité - 54 et 88.

- Sous-commission à la Commission Intercommunale d'Accessibilité de l'agglomération d'Epinal en charge du service de transport à la demande CAP'IMAGINE 88.

- STA – Service Transport Adapté de Longwy 54.

- CDAT – Commission Départementale d'Action Touristique.

- CAPEB 88 - Commission pour l'attribution du label Handibat (à destination des artisans du bâtiment).

- Comité départemental de lutte et de prévention de la maltraitance 88.
- CCAS – Centres Communaux d'Action Sociale - 54 et 88.
- Conférence Intercommunale du logement (Métropole de Nancy).
- Maison des usagers - CHRU Brabois 54.
- CPAM – Conseil de la Caisse Primaire d'Assurance Maladie 88.
- Comité des Usagers de la Préfecture 88.
- UDAF - Union Départementale des Associations Familiales - 54 et 88.
- Association France Bénévolat - 54 et 88.
- DALO - Droit Au Logement Opposable 54.
- CCSPL - Commission Consultative des Services Publics Locaux 54.
- Collectif Polyhandicap Lorraine 54 et 88.
- Collectif Handicap 54.
- Conférence du SDAASP - Schéma Départemental d'Amélioration de l'Accessibilité des Services au Public 88.
- Ateliers "Colloques Associatifs" (Vandoeuvre-Les-Nancy).
- Association GLIP (Groupement de Liaison Post-Polio) Lorraine-Alsace.
- Ateliers participatifs du CD 54.

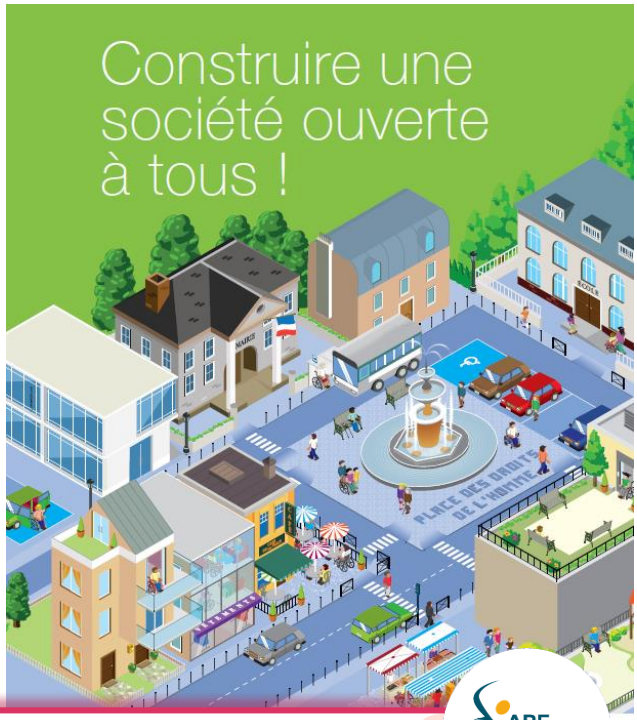

http://plaidoyer.blogs.apf.asso.fr/

Les représentations dans les lieux de démocratie sanitaire :

- CRSA - Conférence Régionale de la Santé et de l'Autonomie Grand Est.
  → *Commission spécialisée de prévention.*
  → *Commission spécialisée organisation des soins.*
  → *Commission spécialisée prise en charge médico-sociale.*
  → *Commission spécialisée dans le domaine des droits des usagers.*
  → *Commission permanente.*
- Les Territoires de Démocratie Sanitaire.
  → *Commission spécialisée en santé mentale.*
  → *Commission organisant l'expression des usagers.*
- Les Conseils Territoriaux de Santé.
- Les GHT - Groupements Hospitaliers de Territoire.
- Les Conseils de Surveillance des Etablissements de Santé.
  → *Commission des usagers.*
  → *Commissions spécialisées et groupes de travail.*

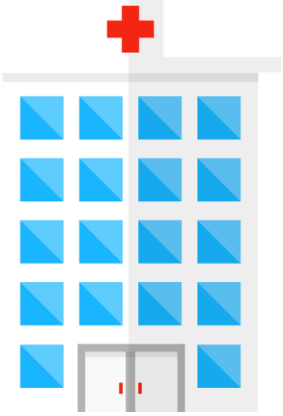

Des représentants APF France handicap issus des Conseils APF des Départements 54 et 88, de la Région Grand Est, des Etablissements et Services APF, sont présents dans ces lieux de démocratie sanitaire.

2° - Les actions de revendications

Afin de permettre aux personnes en situation de handicap d'accéder à leurs droits et d'en promouvoir de nouveaux, des actions de revendication d'intérêt individuel ou local sont menées en intervenant directement auprès des organismes décideurs, ainsi que des revendications collectives portées par APF France handicap.

Action nationale en mars :

"Pauvreté et précarité des personnes en situation de handicap : l'APF réveille la majorité".

Plus d'un million de personnes en situation de handicap vivent sous le seuil de pauvreté : communiqués de presse, interpellation des parlementaires…

Journée nationale de mobilisation accessibilité le 26 septembre 2018 :

Mobilisation contre l'article 18 du projet de loi logement "ELAN" (réduction à 10 % du nombre des logements neufs accessibles au lieu de 100 % actuellement).

* communiqués de presse,
* interpellation des parlementaires,
* collectif associatif,
* relais via les CDCA…

Toutes nos missions et actions de revendication relatives à l'accessibilité sont reprises dans le bilan ci-joint, de

"L'Equipe Accès à Tout pour Tous".

Le Baromètre de la Compensation toujours d'actualité :

http://www.compensationhandicap.fr/

Cette volonté de porter l'expression des personnes en situation de handicap et leurs revendications se concrétise également par la participation du Territoire APF Lorraine Sud à de nombreux groupes de travail, à des colloques et journées d'information, aux assemblées générales et manifestations de nos partenaires associatifs.

Quelques exemples :

- Assemblées générales ADMR, FMS, AVSEA, ADAVIE, GLIP, UDAF, ALMA, Handisport, ASHGE, GIHP, OHS, MFR, Centres Sociaux…
- Actions de nos partenaires (Concert Tutti Canti…).
- Inaugurations diverses (établissements, mises en accessibilité…), portes ouvertes...
- Rencontres associatives organisées par des communes.
- Cérémonie d'ouverture des Olympiades du CAPs de Rosières-Aux-Salines.
- Vœux préfecture, mairies, partenaires associatifs…

3° - Les actions de sensibilisation et de communication

Sensibiliser et communiquer sont deux éléments fondamentaux des actions menées par le Territoire Lorraine Sud APF France handicap. Ce sont tout à la fois les vecteurs d'expression des valeurs qu'APF France handicap défend et les outils permettant de "changer le regard" de la société sur les personnes en situation de handicap.

Quelques exemples parmi les actions mises en œuvre par le Territoire Lorraine Sud APF France handicap :

- Intervention lors d'une conférence organisée par la Fac de Droit d'Epinal "Emploi et handicap".
- Stands lors de diverses manifestations (forums des associations d'Epinal, Saint-Dié-Des-Vosges et Nancy, Salon Planète et Energies…).
- Participation aux manifestations du bassin de Pont-A-Mousson (forum séniors, semaine de la solidarité…).
- Stand sur forum "Bénévolat et engagement" à Longwy.

- Participation à la journée "Handicap et solidarité" au Collège Vauban de Longwy.
- Stand Salon Autonomic Grand Est à Nancy.
- Formation des artisans Handibat.
- Interventions dans les cursus de différentes filières (infirmières, assistantes maternelles, auxiliaires de vie sociale…).
- Actions de sensibilisation en partenariat avec le Basket Club de Chavelot.
- Interventions dans des écoles primaires (exemple : 11 interventions dans des écoles de Vandoeuvre-Les-Nancy), dans des collèges, des lycées, à l'AFPA…
- Interventions dans le cadre des NAP.

- Interventions dans des actions organisées par les centres sociaux ("Jeunes en Marche"…).
- Trophée des Fair Play" en partenariat avec l'ASNL et Meurthe-et-Moselle Habitat.
- Handi-Capables (Harmonie Mutuelle).
- Sensibilisation en partenariat avec le SLUC Basket.
- Sensibilisation en entreprises.
- Partenariats avec des radios pour des émissions sur APF France handicap et le handicap au quotidien (Radio Cristal, Radio Fajet…).
- Stand d'information à la journée dédiée aux associations au Centre Hospitalier de Saint-Dié-Des-Vosges.

- Chronique mensuelle sur France 3.
- Articles dans la presse quotidienne.
- Blog du Territoire Lorraine Sud http://apf-lorrainesud.blogs.apf.asso.fr/
- Animation des réseaux sociaux.
- Mise en place du bulletin "ZOOM" pour le Territoire Lorraine Sud – APF France handicap.

Le Festival Humour et Handicap

La devise pourrait être "Rire ensemble, vivre ensemble", le rire comme trait d'union entre les artistes et le public, entre personnes valides et en situation de handicap.

Le vivre ensemble comme projet d'une société plus accueillante, plus solidaire, plus inclusive.

Le Festival Humour et Handicap, une action mêlant sensibilisation, communication, recherche de fonds, partenariats…

Les sites nationaux APF France handicap

www.apf.asso.fr
Le site national.

www.moteurline.apf.asso.fr
Le portail des situations de handicap moteur.

www.paratetra.apf.asso.fr
Le site d'information sur les paraplégies et tétraplégies.

www.sclerose-en-plaques.apf.asso.fr
Le site d'information sur la sclérose en plaques.

www.imc.apf.asso.fr
Le site d'information sur l'infirmité motrice cérébrale.
https://www.apf-francehandicap.org/actualites-politiques
Le site des actualités politiques.

http://vos-droits.apf.asso.fr
Le service juridique "Droits des personnes".

http://faire-face.fr
Le magazine.

http://c-rnt.apf.asso.fr
Le centre d'expertise et de ressources "Nouvelles technologies et communication".

http://lescordees.blogs.apf.asso.fr/

https://www.apf.asso.fr/accompagment-handicap/cordees
Les cordées : créer du lien, rompre la solitude par la force de l'écriture…

https://www.apf-evasion.org/
Pour partir en vacances ou être accompagnateur.

Vous recherchez une information, vous avez besoin de discuter, vous pouvez bien sûr ***contacter votre Délégation****, mais aussi trouver de très nombreux renseignements sur les différents sites Internet APF France handicap*

et être écouté(e) sur les lignes d'écoute et de soutien.

Les réseaux locaux :

facebook *@APF8854*

Blog Territoire Lorraine Sud :
http://apf-lorrainesud.blogs.apf.asso.fr/