Développer et dynamiser

Le Territoire Lorraine Sud APF France handicap assure le développement de la vie associative et permet le droit d'expression de chacun : adhérents, bénévoles, usagers des structures APF France handicap locales, salariés.

Il dynamise la démocratie et mobilise les acteurs APF France handicap pour développer son action et ses moyens. Le Territoire Lorraine Sud APF France handicap s'inscrit dans des réseaux de partenariats locaux.

De nombreuses formations sont proposées aux acteurs APF France handicap du Territoire Lorraine Sud (élus, bénévoles, salariés) afin d'assurer ce développement.

1° - Les actions favorisant le lien associatif et social entre les acteurs

- La participation des élus APF France handicap dans les Conseils de la Vie Sociale des Etablissements APF France handicap.
- La participation d'usagers des Etablissements APF France handicap dans certaines actions des Délégations (HandiDon, sensibilisations, sorties…).
- L'organisation, en Délégation, de groupes de travail à la demande d'acteurs APF France handicap.
- La présence des Délégations dans les manifestations et événements organisés par les Etablissements APF France handicap.
- Des réunions communes de travail "Directeurs des Etablissements - Directeurs des Territoires - Direction Régionale APF France handicap".
- Des projets communs inter-structures (Super Café, ateliers informatiques…).

Le Super café des aidants a réuni 35 personnes.
Action commune Délégation, SESSAD, IEM APF France handicap.

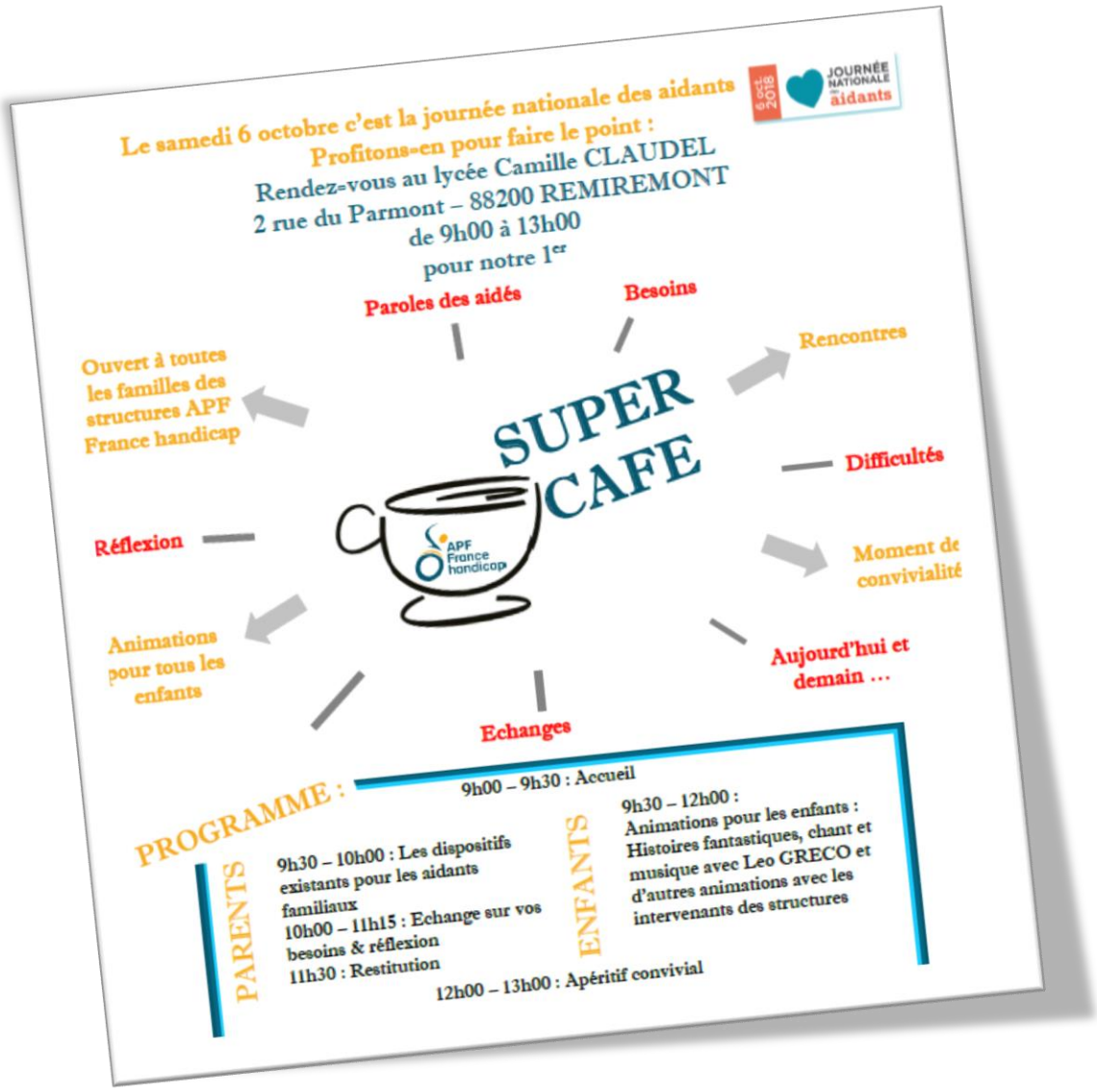

2° - La démocratie

- Les Conseils APF de Département (CAPFD) 54 et 88 représentent l'échelon local de notre démocratie interne. Ils se réunissent une fois par mois, accompagnés par l'équipe du Territoire et des adhérents impliqués, pour organiser la représentation et définir les orientations politiques du département.
- L'Assemblée Départementale est un moment fort de la vie associative d'APF France handicap. Un bilan de l'année est présenté aux adhérents et aux partenaires et un thème est développé.
  - **Assemblée Départementale à Saint-Dié-des-Vosges le 18/10/18.**
  - **Assemblée Départementale à Nancy le 16/11/18.**

  C'est aussi un moment de convivialité durant lequel beaucoup d'acteurs APF France handicap peuvent échanger.
- Des élus des CAPFD 54 et 88 sont membres du Conseil APF de Région Grand Est.
- Des élus du CAPFD 88 ont été élus en 2017 à la Commission Nationale Politique de la Famille.

La Commission Nationale Politique de la Famille (CNPF) et les groupes nationaux

La CNPF est composée de 4 membres issus du Groupe national parents d'enfants en situation de handicap, 4 du Groupe national parents handi, 4 du Groupe national proches et 3 administrateurs.
Leur mandat est de 4 ans, celui en cours se terminera en 2019.

→ **Jean-Michel VIOT (**élu au CAPFD 88) est membre de cette commission.

Les groupes nationaux :

Chacun des trois groupes nationaux est composé de 13 membres élus par les membres élus et cooptés des Conseils APF de région.
Leur mandat est de 4 ans, celui en cours se terminera en 2019.
Les membres de ces trois groupes nationaux sont membres du Conseil APF de leur région.

2 élus au CAPFD 88 sont membres des groupes nationaux :

→ **Emmanuelle AUBERT** est membre du "Groupe national parents d'enfants en situation de handicap".

→ **Jean-Michel VIOT** est membre du "Groupe national proches".

Un vrai plus pour notre territoire

- Des rencontres entre les administrateurs APF France handicap et les élus des CAPFD sont organisées (rencontre Conseil d'Administration / CAPFD Grand Est et Bourgogne Franche-Comté le 26/10/18 en Côte d'or).
- Des réunions thématiques sont également organisées.
  Par exemple, la 2ème rencontre des Conseils Départementaux de la Citoyenneté et de l'Autonomie (CDCA) Bourgogne Franche-Comté et Grand Est le 29/11/18 à Vesoul. A l'invitation d'APF France handicap, des représentants associatifs et des représentants institutionnels échangent sur le bilan de cette nouvelle instance.

Disponible dans votre Délégation

2018, un nouveau nom pour notre association

Depuis le 18 avril 2018, l'Association des Paralysés de France (APF) a changé de nom pour s'appeler :

APF France handicap.

Un nouvel élan pour notre association, voté par les adhérents en juin 2017, dans le cadre de la modification de nos statuts.

Notre association affiche également un nouveau visage en changeant d'identité visuelle.

Notre logo, s'il conserve ses traits originaux, a été simplifié et modernisé, il représente la personne en situation de handicap sous des traits plus dynamiques, actrice de ses choix et de sa vie.

Ce changement de nom, l'année des 85 ans de notre association, marque notre volonté d'ouverture et de diversité sans pour autant oublier notre passé.

APF France handicap, c'est l'ouverture vers d'autres types de handicap, au-delà de la déficience motrice, une ouverture déjà réelle dans de nombreuses structures de l'association.

APF France handicap, c'est l'ouverture vers la société civile, notamment en tant qu'acteur de l'économie sociale et solidaire et investi dans le développement de solutions innovantes.

Enfin APF France handicap, c'est l'ambition d'une association forte et unie qui porte des valeurs humanistes, militantes et sociales et défend un projet d'intérêt général : celui d'une société inclusive et solidaire.

Ensemble, continuons à faire vivre nos valeurs et notre projet pour et avec les personnes en situation de handicap et leurs proches.

Soyons toutes et tous APF France handicap !

APF France handicap

CONGRÈS APF France handicap Montpellier 2018

Le programme du congrès :

Adoption du nouveau projet associatif 2018-2023

Pouvoir d'agir
Pouvoir choisir

Jeudi 21 Juin 2018

- Ouverture du Congrès
  Discours d'ouverture
  Accueil régional
- La dynamique du projet associatif, en assemblée générale
  La construction du projet associatif
  La mise en œuvre du projet associatif
  Le rapport de l'Observatoire de la démocratie APF France handicap
  Focus sur des mobilisations APF France handicap

Vendredi 22 Juin 2018

- Ateliers coopératifs
- Clôture du Congrès
  #intergénérations
  Synthèse des ateliers coopératifs
  Table ronde avec :
  * *Patrick DOUTRELIGNE, président de l'UNIOPSS*
  * *Marie-Anne MONTCHAMP, présidente de la CNSA*
  * *Jacques TOUBON, défenseur des droits*
  Allocutions de clôture

Samedi 23 juin 2018

- Assemblée générale statutaire
  Présentation et vote des rapports 2017
  Démocratie, équité, parité : conclusions du groupe de réflexion
- Conclusions de l'assemblée générale

http://mouvementapf.blogs.apf.asso.fr/

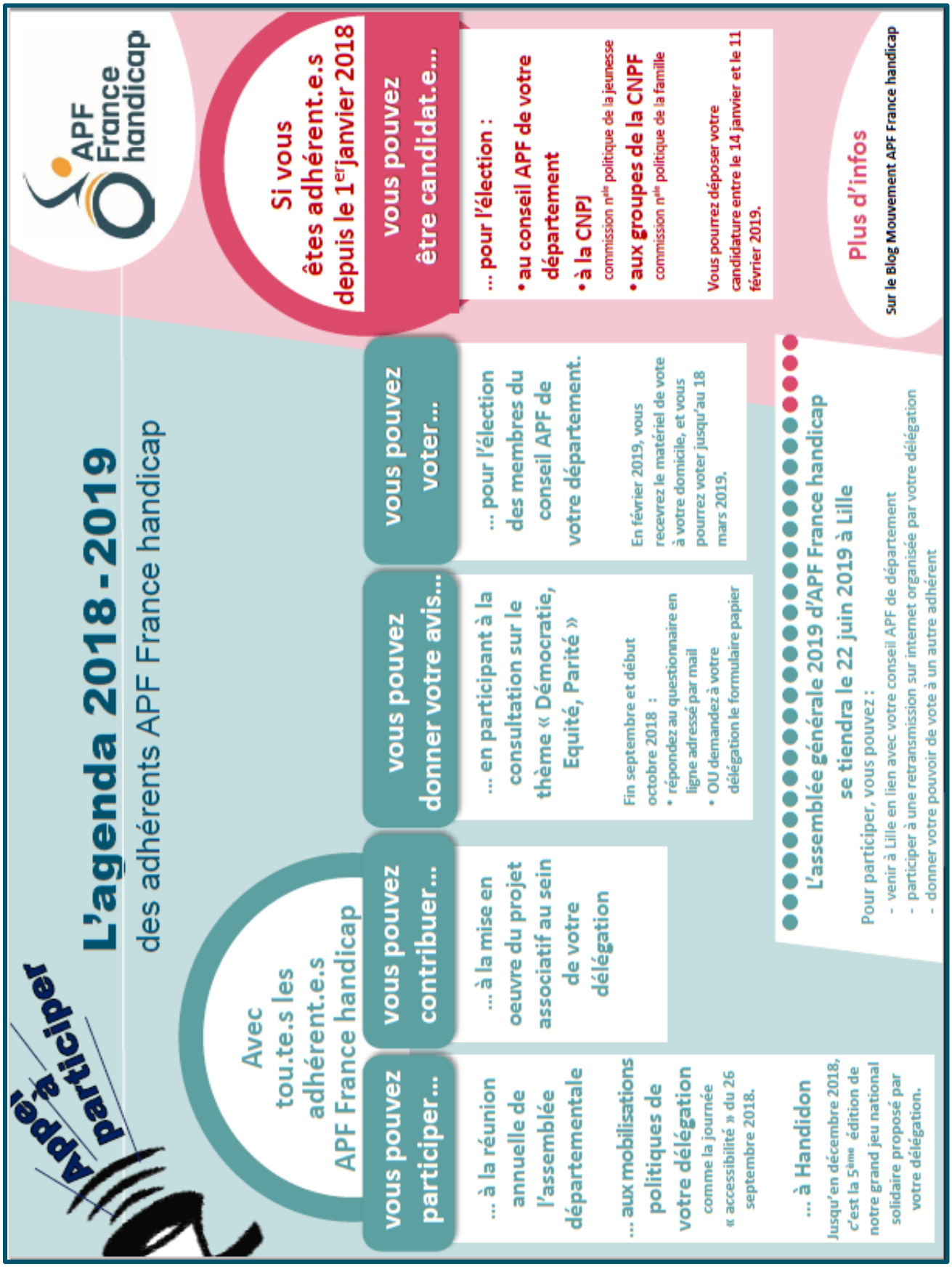

3° - Les partenariats

Qu'ils s'agissent de partenariats ponctuels autour d'une manifestation ou de partenariats s'inscrivant dans la durée, les actions des Délégations 54 et 88 sont ancrées très profondément dans les réseaux locaux, avec les acteurs de terrain.

Ces partenariats peuvent prendre plusieurs formes : financières, mutualisation de locaux, actions de sensibilisation, de communication…

- Collectif 100 % Loisirs pour Tous (Francas 88)
- Handisport 54 et 88
- GLIP (Groupe de Liaison et d'Information Post-Polio)
- Association ENVIE
- REALISE Nancy
- MJC et Centres Sociaux
- Radios locales (Radio Cristal, Radio Fajet…)
- APC
- ALAJI
- CAP DANSE
- WEST IN NANCY
- STEMOI 54
- MFR Ramonchamp
- France Bénévolat 54 et 88
- ASNL
- Meurthe-et-Moselle Habitat
- Fac de droit Epinal
- Lycée (Louis Lapicque Epinal, Emile Gallé Capavenir Vosges…)
- La Ci° des Joli(e)s Mômes
- Club jusqu'à Cent Epinal
- Club Basket Chavelot
- La Ville d'Epinal
- APF Entreprises
- Cultura Epinal
- Harmonie Mutuelle
- Carrefour Jeuxey
- La Vie en Vosges
- Auchan Epinal
- La Ville de Nancy
- La Ville de Pont-à-Mousson
- Cora Saint-Dié-des-Vosges
- La Pastorale de la Santé
- La Ville de Saint-Dié-des-Vosges
- Maison Mosaïque – Association Turbulences
- Conforama
- GEM Espoir 54
- Association Ami Dance…

4° - Les actions ressources

Afin d'assurer l'indépendance des Délégations et la pérennité de nos actions, dans un contexte financier de plus en plus contraint (baisse des dons…), des opérations de recherche de fonds sont organisées toute l'année :

- Bourses aux vêtements mensuelles à Nancy.
- Demandes de subvention.
- Opérations organisées par des lycéens, des étudiants, des clubs… au profit d'APF France handicap (RunAccess avec les étudiants de la Fac de Droit d'Epinal, récupération d'emballages de café par des lycéens du Lycée Professionnel Emile Gallé de CapAvenir Vosges pour une personne qui en fait des sacs et vente de ces confections…).
- Spectacles offerts aux Délégations 54 et 88 (Léo Gréco, Chorale Tutti Canti, troupes de théâtre…)
- Réponses à des appels à projets (Trophées Citoyens de la Ville d'Epinal, ARCaDIE…).

Festival Humour et Handicap,

le premier festival organisé par APF France handicap sur le Territoire Lorraine Sud.

La devise de notre Festival Humour et Handicap pourrait être :

"Rire ensemble, vivre ensemble"

Le rire comme trait d'union entre les artistes et le public, entre personnes valides et en situation de handicap.

Le vivre ensemble comme projet d'une société plus accueillante, plus chaleureuse et plus accessible.

C'est à partir de cette idée toute simple, mais tellement audacieuse, que le Festival Humour et Handicap a été imaginé.

Les opérations nationales :

Semaine Nationale des personnes handicapées physiques du 12 au 18 mars 2018.

A **Longwy**, plusieurs bénévoles ont participé à la Semaine Nationale (vente d'objets divers et bons de soutien) pour recueillir des fonds afin de financer des activités.

A **Nancy**, stand de vente d'enveloppes au Centre Commercial Saint-Sébastien, démonstration de danse fauteuil avec participation des passants, concours de dessin "Le handicap en couleur" pour une soixantaine d'enfants.

Pour la 5e année consécutive, APF France handicap lance son grand jeu national solidaire : HandiDon.

Cette opération de collecte de fonds permet de financer des actions de proximité et de défense des droits pour les personnes en situation de handicap et leur famille. Elle permet aussi aux participants qui se procurent des tickets-dons de tenter leur chance pour remporter des lots lors des tirages au sort national et locaux.

Ainsi, du **1er septembre au 1er décembre 2018**, des tickets-dons sont mis en circulation dans les structures de l'association, lors d'opérations dans des magasins partenaires et sur le site Internet **www.handidon.fr**.

HandiDon c'est aussi le don par SMS !
En envoyant "HandiDon" au 92033, un don de 2€ est reversé à l'association. Le donateur peut ensuite, s'il le souhaite, participer aux tirages au sort national et local.

Legs, donation, assurance-vie.

Une équipe à votre écoute

Votre **legs**, votre **donation** ou votre **assurance-vie**, exonéré de tout droit de succession pour APF France handicap, lui permettra de poursuivre et de développer ses **actions au bénéfice des enfants et adultes en situation de handicap**, pour toujours mieux les accompagner, les soigner, défendre leurs droits et leur permettre de vivre dignement. Pour ces personnes, cela fait toute la différence, grâce à vous !

Pour mener à bien toutes nos actions, nous avons besoin de bénévoles.

https://www.apf-francehandicap.org/benevolat-handicap/deviens-benevole-1483