Représenter et revendiquer

Les Délégations représentent l'APF localement et assurent la représentation et la défense des intérêts des personnes en situation de handicap et de leur famille.

Elles contribuent à lutter contre les discriminations et les préjugés pour promouvoir une société inclusive.

L'action du Territoire APF LORRAINE SUD prend tout son sens avec une présence dans de nombreuses instances et par des représentations multiples traduisant un important travail d'influence locale.

1° - Les représentations

- MDPH - Maison Départementale des Personnes Handicapées.

  → *COMEX : Commission Exécutive – MDPH 54 et 88.*

  → *CDAPH : Commission des Droits et de l'Autonomie des Personnes Handicapées MDPH 54 (un suppléant) et MDPH 88 (un titulaire et trois suppléants dont la vice-présidence).*

- CDCA – Conseil Départemental de la Citoyenneté et de l'Autonomie - 54 et 88 (Bureau de la formation spécialisée personnes en situation de handicap et commissions de travail).

- CCDSA – Commission Consultative Départementale de Sécurité et d'Accessibilité - 54 et 88.

- CCA et CIA - Commissions Communales et Intercommunales d'Accessibilité - 54 et 88.

- Sous-commission à la Commission Intercommunale d'Accessibilité de l'agglomération d'Epinal en charge du service de transport à la demande CAP'IMAGINE 88.

- STA – Service Transport Adapté de Longwy 54.

- CDAT – Commission Départementale d'Action Touristique.

- Commission pour l'attribution du label Handibat (à destination des artisans du bâtiment) 88.

- Comité départemental de lutte et de prévention de la maltraitance 88.

- CCAS – Centres Communaux d'Action Sociale - 54 et 88.

- CPAM – Conseil de la Caisse Primaire d'Assurance Maladie 88.
- Comité des Usagers de la Préfecture 88.
- UDAF - Union Départementale des Associations Familiales - 54 et 88.
- Association France Bénévolat - 54 et 88.
- DALO - Droit Au Logement Opposable 54.
- CCSPL - Commission Consultative des Services Publics Locaux 54.
- Collectif Polyhandicap Lorraine 54 et 88.
- Collectif Handicap 54.
- Conférence du SDAASP - Schéma Départemental d'Amélioration de l'Accessibilité des Services au Public 88.
- Plateforme territoriale d'appui – Association Vosgienne des Réseaux de Santé 88.

Les représentations dans les lieux de démocratie sanitaire :

- CRSA - Conférence Régionale de la Santé et de l'Autonomie Grand Est.
  → *Commission spécialisée de prévention.*
  → *Commission spécialisée organisation des soins.*
  → *Commission spécialisée prise en charge médico-sociale.*
  → *Commission spécialisée dans le domaine des droits des usagers.*
  → *Commission permanente.*
- Les Territoires de Démocratie Sanitaire.
  → *Commission spécialisée en santé mentale.*
  → *Commission organisant l'expression des usagers.*

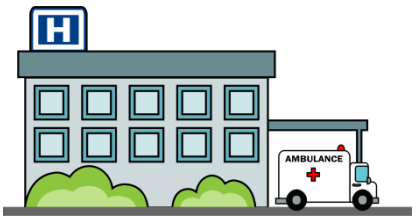

- Les Conseils Territoriaux de Santé.
- Les GHT - Groupements Hospitaliers de Territoire.
- Les Conseils de Surveillance des Etablissements de Santé.
  → *Commission des usagers.*
  → *Commissions spécialisées et groupes de travail.*

Des représentants de l'APF issus des Conseils APF des Départements 54 et 88, de la Région Grand Est, des Etablissements et Services APF, sont présents dans ces lieux de démocratie sanitaire.

2° - Les actions de revendications

Afin de permettre aux personnes en situation de handicap d'accéder à leurs droits et d'en promouvoir de nouveaux, des actions de revendication d'intérêt individuel ou local sont menées en intervenant directement auprès des organismes décideurs, ainsi que des revendications collectives portées par l'APF.

L'accessibilité

Toutes nos missions relatives à l'accessibilité sont reprises dans le bilan ci-joint, de
"L'Equipe Accès à Tout pour Tous".

2017 Agir ensemble

L'APF a lancé en juin 2016 une plateforme collaborative en vue des élections présidentielles et législatives 2017.

Extrait du courrier de notre Président, Alain ROCHON, adressé aux acteurs APF :

> *"Avec cette plateforme, nous voulons construire, avec toutes celles et ceux qui se reconnaissent dans ces valeurs, ces enjeux et dans cette démarche, un programme à l'intention des candidats locaux et nationaux, fondé sur la recherche collective de solutions".*

Afin d'alimenter cette plateforme par un maximum de contributions, le Territoire APF Lorraine Sud a organisé des ateliers relais à Nancy, Epinal, Longwy, Saint-Dié-des-Vosges, et Pont-à-Mousson et a diffusé l'information le plus largement possible (blogs, réseaux sociaux, radios, presse écrite…).

290 utilisations pour 380 connexions différentes sur notre territoire ont ainsi contribuées à la rédaction du document **"2017-2022 Changeons de cap! Pour une société inclusive et solidaire"** reprenant l'ensemble des propositions de l'APF, articulé autour de 5 axes :

- ✓ **Pour le respect des libertés et des droits fondamentaux.**
- ✓ **Pour une société accessible, et conçue pour tou.te.s.**
- ✓ **Pour une éducation et une vie professionnelle inclusives.**
- ✓ **Pour une protection sociale réelle : ressources, santé, autonomie.**
- ✓ **Pour une vie sociale et familiale épanouie.**

https://www.apf.asso.fr/elections2017

Interpellations des politiques

Les propositions APF "2017-2022 Changeons de Cap ! Pour une société inclusive et solidaire" ont été remises nationalement aux candidats aux élections présidentielles et législatives.

Localement, le Territoire APF Lorraine Sud a relayé cette mobilisation en adressant ces propositions aux députés élus et sénateurs, en les invitant à nos deux assemblées départementales (54 et 88) et en leur proposant des rencontres.

Le groupe Polyhandicap 88

A la demande de parents de jeunes adultes en situation de polyhandicap et accueillis à l'IEM APF Handas "La Courtine", la Délégation APF 88, en collaboration avec la Direction de la MAS et de l'IEM APF Handas des Vosges et le Responsable de l'Offre de Service APF Grand Est, a organisé des réunions de réflexion et de travail avec des parents autour de l'avenir de ces jeunes adultes.

Ce travail a abouti à la rédaction d'une note d'orientation sur l'évolution des offres de services à l'IEM "La Courtine" et à la MAS "Boulv'Art Handas" qui a été transmise à l'Agence Régionale de Santé. ***A suivre…***

Cette volonté de porter l'expression des personnes en situation de handicap et leurs revendications se concrétise également par la participation du Territoire APF Lorraine Sud à de nombreux groupes de travail, à des colloques et journées d'information, aux assemblées générales et manifestations de nos partenaires associatifs.

Quelques exemples :

- Assemblées générales ADMR, FMS, AVSEA, ADAVIE, Association Le Tremplin, Handisport, ASHGE, ALE Vosges, GIHP, OHS, MFR, Centres Sociaux…
- Inaugurations diverses (établissements, mises en accessibilité…).
- Journée Régionale Grand Est "Accès à la Santé" des personnes en situation de handicap".
- Journée Citoyenne Active Lorraine "Handicap, maladie invalidante, quelles citoyenneté ?".
- Vœux préfecture, mairies, partenaires associatifs…
- Portes ouvertes du TGI d'Epinal (Journée d'accès au droit).

http://www.compensationhandicap.fr/

3° - Les actions de sensibilisation et de communication

Sensibiliser et communiquer sont deux éléments fondamentaux des actions menées par le Territoire APF Lorraine Sud. Ce sont tout à la fois les vecteurs d'expression des valeurs que l'APF défend et les outils permettant de "changer le regard" de la société sur les personnes en situation de handicap.

Quelques exemples parmi les actions mises en œuvre par le Territoire APF Lorraine Sud :

- Stands lors de diverses manifestations (forums des associations d'Epinal, Saint-Dié-Des-Vosges et Nancy, Salon Planète et Energies, Mars Bleu…).
- Formation des artisans Handibat.
- Interventions dans les cursus de différentes filières (infirmières, assistantes maternelles, auxiliaires de vie sociale…)
- Interventions dans des lycées, collèges, à l'AFPA…
- Interventions dans le cadre des NAP.
- Intervention dans des actions organisées par les centres sociaux ("Jeunes en Marche", "Je kiffe mon quartier"…).
- Stand sur le salon "Employeur et Handicap".
- Trophée des Fair Play" en partenariat avec l'ASNL et Meurthe-et-Moselle Habitat.
- Sensibilisation en partenariat avec le SLUC Basket.
- Sensibilisation en entreprise (SOLVAY…).
- Stand sur le forum des aidants à Toul.
- Journée de sensibilisation grand public à la demande de la Mairie de Remiremont.
- Partenariats avec des radios pour des émissions sur l'APF et le handicap au quotidien (Radio Cristal, Radio Fajet…).
- Chronique mensuelle sur France 3.
- Articles dans la presse quotidienne.
- Mise en place d'un blog "Territoire Lorraine Sud" http://apf-lorrainesud.blogs.apf.asso.fr/
- Animation des réseaux sociaux.
- Mise en place du bulletin "ZOOM" pour le Territoire APF Lorraine Sud.

Les sites nationaux :

www.apf.asso.fr
Le site national de l'APF.

www.moteurline.apf.asso.fr
Le portail APF des situations de handicap moteur.

www.paratetra.apf.asso.fr
Le site d'information de l'APF sur les paraplégies et tétraplégies.

www.sclerose-en-plaques.apf.asso.fr
Le site d'information de l'APF sur la sclérose en plaques.

www.imc.apf.asso.fr
Le site d'information de l'APF sur l'infirmité motrice cérébrale.

https://www.apf.asso.fr/actualites-politiques
Le site des actualités politiques.

http://vos-droits.apf.asso.fr
Service juridique APF - Droits des personnes et des structures de l'APF.

http://appui-pch.blogs.apf.asso.fr
Appui PCH - Pour défendre sa prestation de compensation du handicap.

http://faire-face.fr
Le magazine de l'APF.

http://c-rnt.apf.asso.fr
Centre d'expertise et de ressources - Nouvelles technologies et communication de l'APF.

http://lescordees.blogs.apf.asso.fr/

https://www.apf.asso.fr/accompagment-handicap/cordees
Les cordées : créer du lien, rompre la solitude par la force de l'écriture…

https://www.apf-evasion.org/
Pour partir en vacances ou être accompagnateur.

Vous recherchez une information, vous avez besoin de discuter, vous pouvez bien sûr ***contacter votre Délégation****, mais aussi trouver de très nombreux renseignements sur les différents sites Internet APF*

et être écouté(e) sur les lignes d'écoute et de soutien.

Les réseaux locaux :

facebook *Pages : Délégation APF Nancy et APF 88*
Profils : Clélia Pizzato et Leslie Brice

Comptes : @APF54 et @APF88

Blog Territoire Lorraine Sud :
http://apf-lorrainesud.blogs.apf.asso.fr/

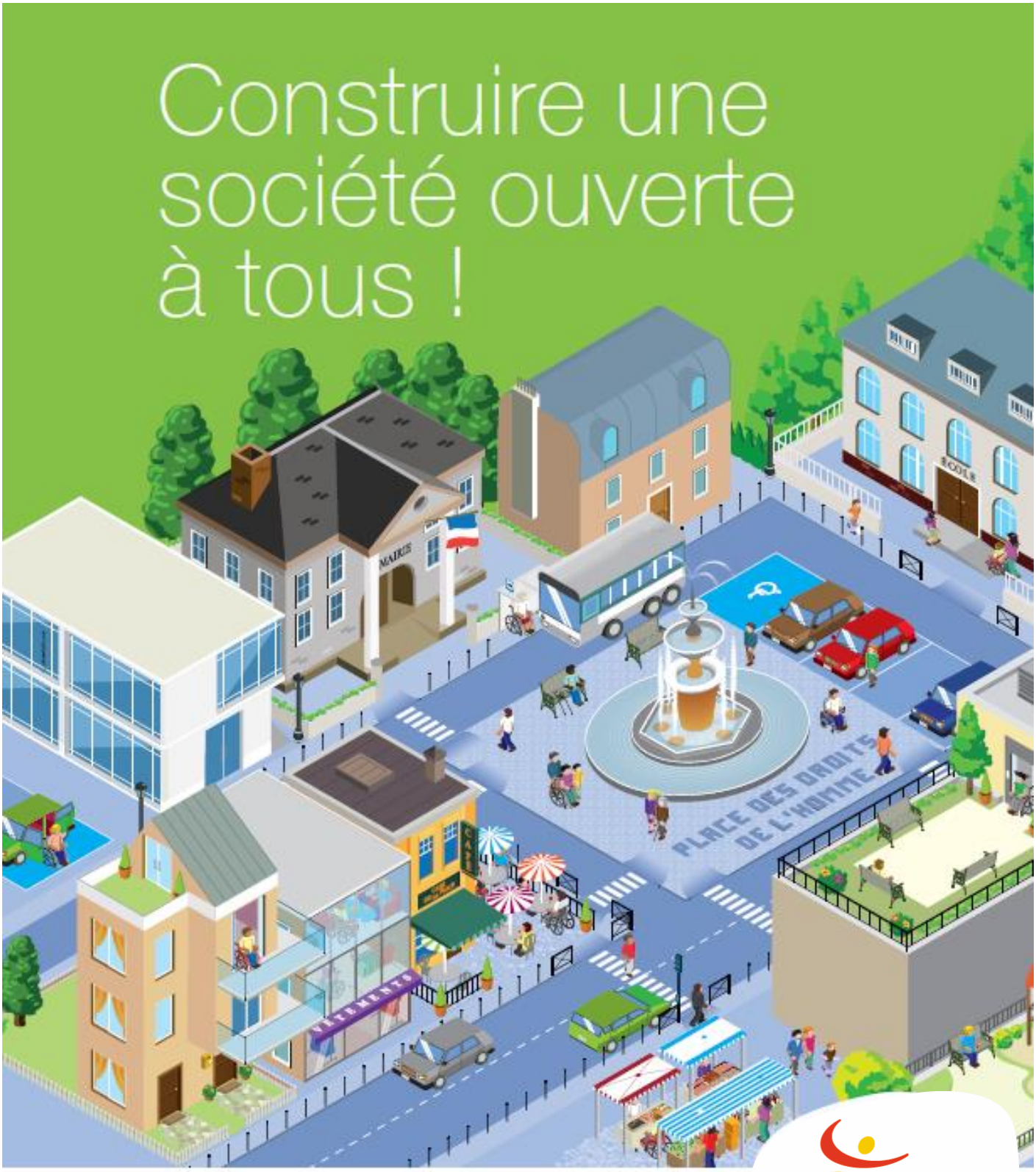

APF Association des Paralysés de France

http://plaidoyer.blogs.apf.asso.fr/